

LINZ AG
H A F E N

DLNAULAGER
LOGISTICS

Die Zukunft
beginnt im Hafen Linz

NEULAND
LINZAG HAFEN

DATEN UND FAKTEN

NEUTRALE, TRIMODALE LOGISTIKDREHSCHLEIBE

LOGISTIKPARK HAFEN LINZ

LINZ AG
H A F E N

DN NAULAGER
LOGISTICS

Containerterminal: 6.500 TEU

Handels- und Tankhafen

Hafenbahn: 37 km – 2,1 Mio. to

Individuelle Serviceleistungen

Vermietung: Büro bis Großlager

Transportlogistik: gesamt Europa

Warehousing: Tiefkühlware

Chemie- Pharma- und Gefahrgut

4PL / Industrielogistik

Vermietung: Büro bis Großlager

KENNZAHLEN 2021 / 2022

MitarbeiterInnen: ~ 220

Gesamtumschlag: ~ 5 Mio. to

Containerumschlag: 201.612 TEU

Schiffsanlegungen: 580

Transporte gesamt: 33.839 LKW-Ladungen / 714.942 to/a

Lagerflächen – Gesamtumschlag Paletten: 731.354 Pal. / 368.766 to/a

Grundstücksverwaltung: insgesamt 1.350.000 m² (davon 96 Hektar Landfläche)

CONTAINER TERMINAL

Trimodaler Verkehrszugang

6 Ganzzugsgleise mit max. 720 m Länge

komplett elektrifizierte Zufahrt

Digital Rail Gate

2 Portalkräne – 8 Reachstacker

GPS-Unterstützte Lagerung

6.500 TEU - Lagerkapazität

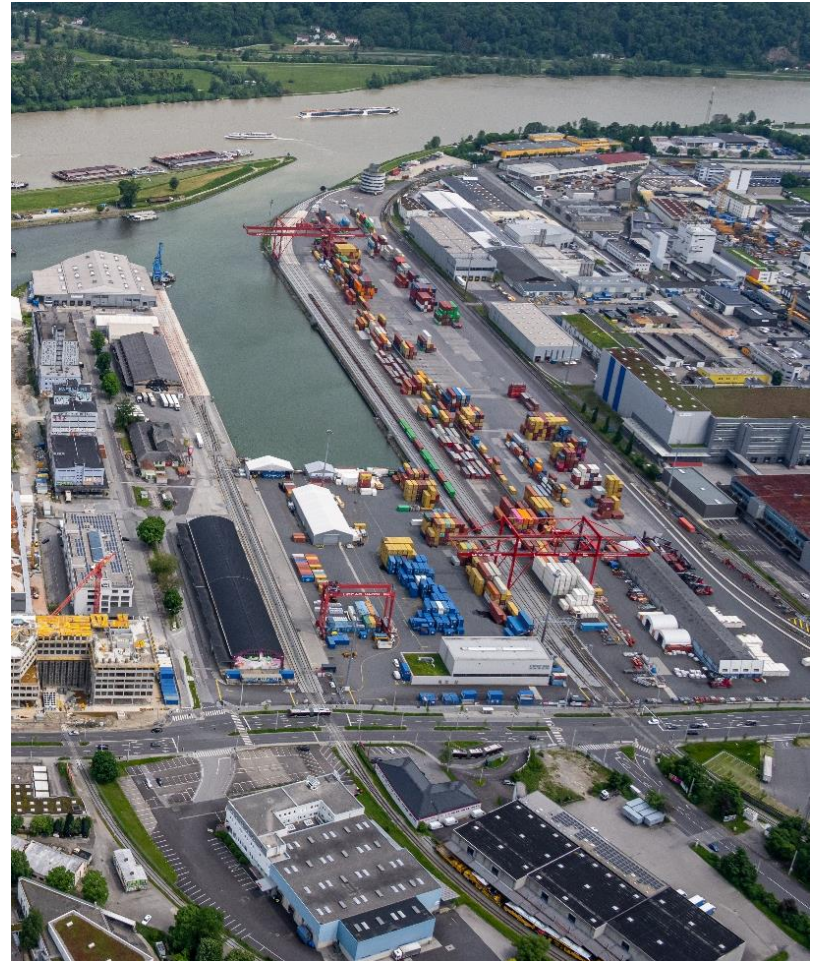

CONTAINERTERMINAL – KENNZAHLEN

MitarbeiterInnen: ~ 60

Gesamtfläche: 120.000 m²

LKW-Abfertigungen: ~ 160 / Tag

Ganzzüge: ~ 30 / Woche

Containerreparatur: ~ 375 / Monat

Umschlag: ~ 2.500 to / Monat

Modal-Split

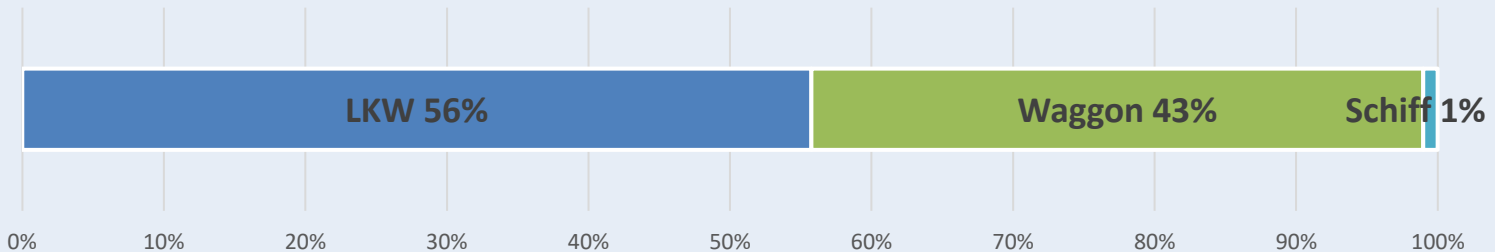

CONTAINERUMSCHLAG (in TEU)

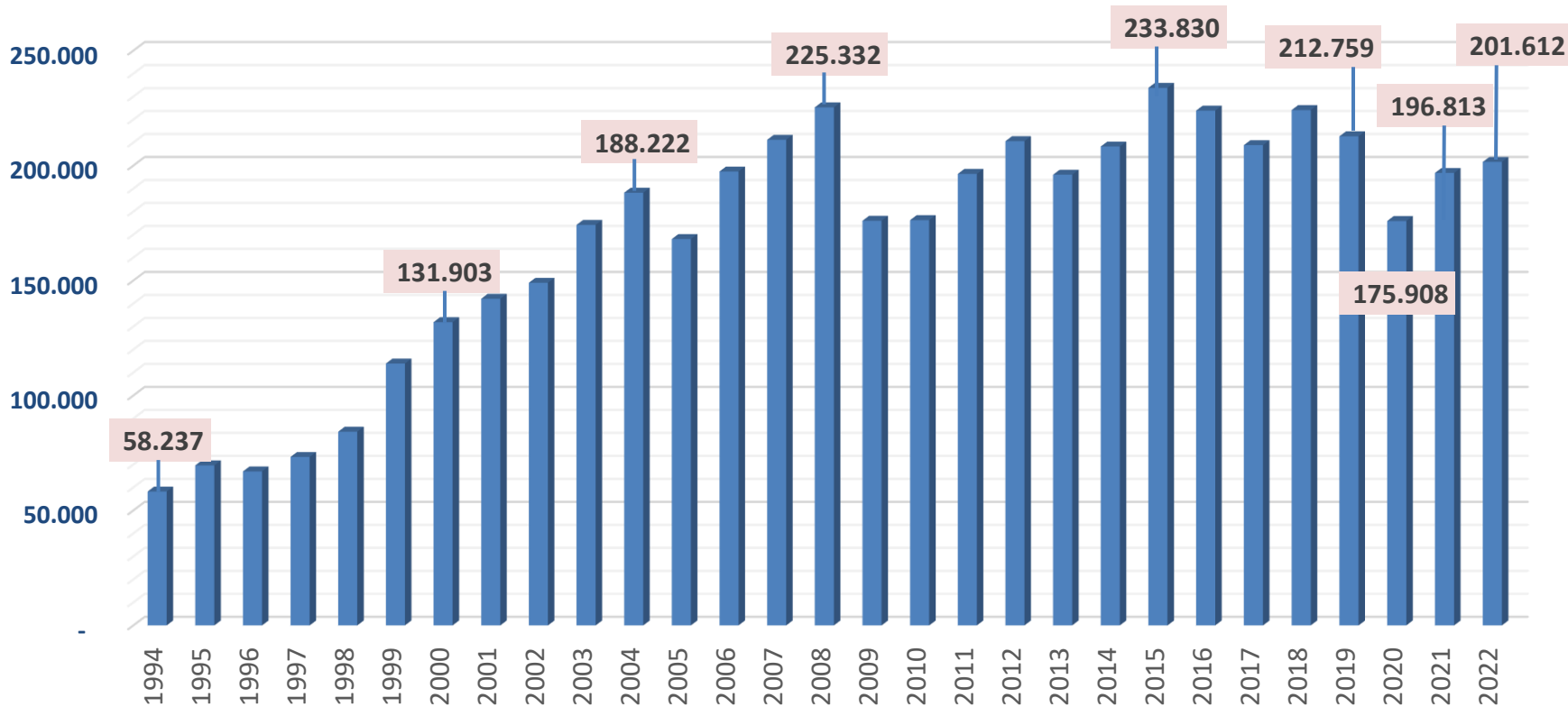

A nighttime photograph of a port terminal. In the foreground, there are stacks of colorful shipping containers in shades of yellow, blue, and orange. One orange container in the lower right corner has the word 'HAMBURG' and a logo printed on it. In the background, several large red gantry cranes are illuminated by bright lights. One of the cranes has 'LINZ AG HAFEN' written on its side. The sky is dark, and the overall scene is lit by the artificial lights of the port.

HAFEN LINZ URBAN HOTSPOT

M
MURAL
HARBOR
GALLERY

LINZ AG
BUBBLE
DAYS
DAS ETWAS ANDERE
LINZER HARFENFEST

HOLI
OPEN AIR

posthof. zeitkultur
am
hafen

LINZer
SCHWEBEN

PROJEKT NEULAND – AUSGANGSLAGE

Der Hafen ist ein international bedeutendes Logistikzentrum

Zur Absicherung des Standortes wurde 2014 ein Masterplan erstellt

Einerseits – Expansion des Hafens in Richtung Logistik & Dienstleistung

Andererseits – Städtebauliche Aufwertung des gesamten Stadtteils

Verbunden mit einer teilweisen Nutzung des Hafengebietes durch die Bevölkerung

STÄDTEBAULICHE BEDEUTUNG

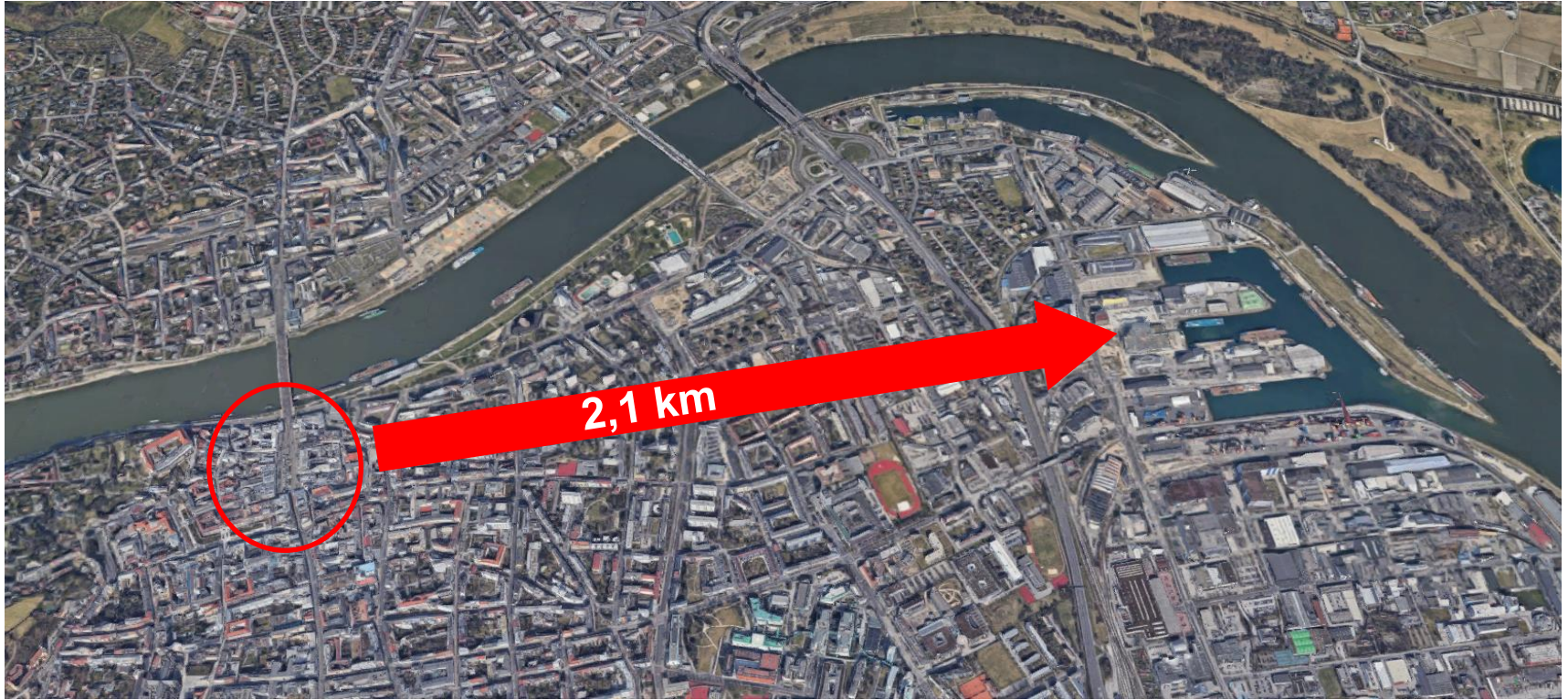

STÄDTEBAULICHE BEDEUTUNG

Der Hafen ist Treffpunkt von Kultur, Öffentlichkeit, Gewerbe und Industrie – diese unterschiedlichen Charaktere werden in eine qualitätsvolle Balance gebracht

Schaffung eines attraktiven städtebaulichen Raumes mit einer entsprechenden öffentlichen und betrieblichen Infrastruktur

Entstehen soll ein attraktives Zentrum mit identitätsstiftender Wirkung

STÄDTEBAULICHE BEDEUTUNG

Entwicklung einer öffentlichen „Freizeitachse“ auf erhöhter Ebene – mit Zugang zur Wasserfläche

Zentrale Lösung für den ruhenden Verkehr

Baukulturell wertvolle Gebäude werden in das Projekt eingebunden

Eigenständige Entwicklung des Trenndamms für Naherholung am Wasser

The background image shows a port terminal at night. Several large red gantry cranes are visible, with the text 'LINZ AG HAFEN' printed on their beams. In the foreground, there are stacks of shipping containers in various colors, including yellow, blue, and orange. One orange container in the lower right has the word 'HAMBURG' and a logo. Another container has 'ONE' written on it. The scene is illuminated by bright lights, creating a high-contrast, industrial atmosphere.

UMSETZUNG & KOSTEN

BUDGET INVESTITIONEN

(in Mio. EUR netto, Stand: 2015)

Gesamt: 273

Anteil LINZ AG: 151

Anteil Investoren: 122

Der Masterplan wird schrittweise – bis 2025 – realisiert.

Die Umsetzung ist nicht als ein Bauvorhaben zu sehen, die Baumaßnahmen sind in einzelne – aufeinander abgestimmte – Module aufgeteilt.

Im Rahmen der Connecting Europe Facility (CEF) fördert die EU das Projekt Neuland mit 20 Prozent.

LINZ AG
H A F E N

DN NAULAGER
L O G I S T I C S

LINZ AG
H A F E N

DN NAULAGER
L O G I S T I C S

DIE NEUE HAFENDIREKTION

LINZ AG
H A F E N

DN NAULAGER
LOGISTICS

LINZ AG
H A F E N

DENAULAGER
L O G I S T I C S

A nighttime photograph of a port terminal. In the foreground, there are stacks of colorful shipping containers in shades of yellow, blue, and orange. One orange container in the lower right has the word 'HAMBURG' and a logo. In the background, several large red gantry cranes are illuminated with bright lights. One crane has 'LINZ AG HAFEN' written on its side. The sky is dark, and the overall scene is lit by the artificial lights of the port.

PARKDECK TIEFGARAGE & INGATE

PARKDECK, TIEFGARAGE & INGATE

Parkdeck (sieben Ebenen) & Tiefgarage bieten Platz für über 600 PKW

Das Ingate ist die zentrale Anmeldestelle für alle ankommenden LKWs

Baubeginn: Juli 2018

Eröffnung: April 2021

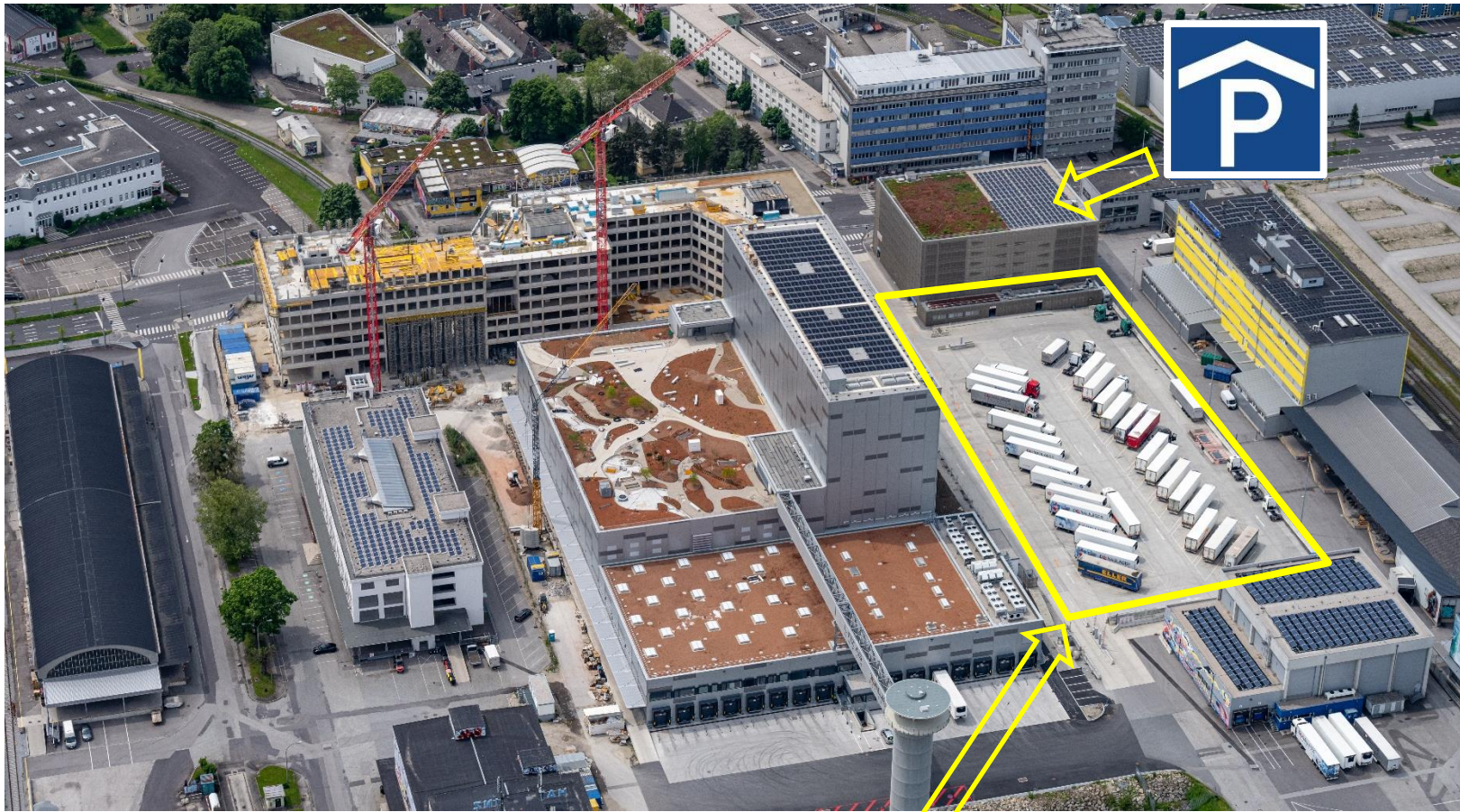

LINZ AG
H A F E N

Parkdeck & Ingate

DN NAULAGER
LOGISTICS

LINZ AG
H A F E N

Parkdeck

DENAULAGER
L O G I S T I C S

EINBINDUNG DER ÖFFENTLICHKEIT

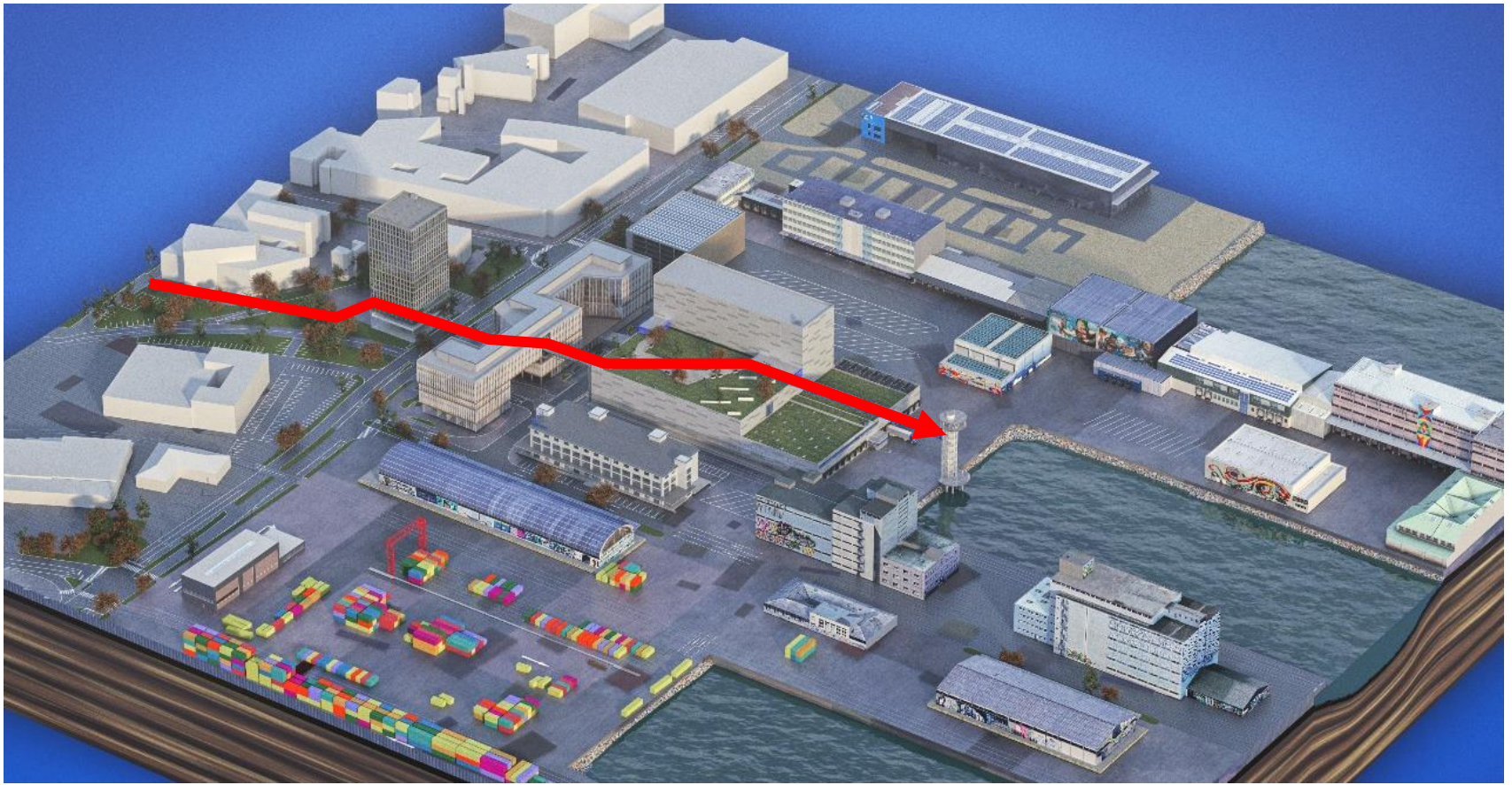

LINZ AG
H A F E N

Die Freizeitachse

DENAULAGER
L O G I S T I C S

LINZ AG
H A F E N

Tiefkühl- und Pharma-Lagerhalle

DL NAULAGER
L O G I S T I C S

LINZ AG
H A F E N

Begehbarer Dachgarten

DENAULAGER
L O G I S T I C S

NEUE TIEFKÜHL- UND PHARMAHALLE

9.600 m² große Logistikhalle

TK-Hochregallager: Fläche 2.011 m² | 42,5 m Höhe | 11.276 PSP | -24 °C

Pharmalager: Fläche 3.760 m² | 18,3 m Höhe | 11.488 PSP | 15 °C bis 25 °C

öffentl. Dachgarten: Fläche 3.600 m² | Aussichtsturm: Plattform auf 30 m Höhe

Baubeginn: November 2020

Eröffnung: Sommer 2023

HAFENPORTAL & HAFENTURM

Hafenturm = Business-Hotel

Hafenportal = Bürogebäude

HAFENPORTAL

Neues Bürogebäude mit 6 Etagen, Tiefgarage, Shops im EG,...

wird von einem privaten Investor errichtet und betrieben

Baubeginn: Oktober 2021

Eröffnung: Oktober 2024

LINZ AG
H A F E N

Hafenportal

DN NAULAGER
LOGISTICS

LINZ AG
H A F E N

Hafenportal

DENAULAGER
L O G I S T I C S

HAFENTURM

Businesshotel mit rund 110 Zimmern, Rooftop-Restaurant & Bar

Investor: „Fleissner + Partner GmbH“ aus Graz

Gespräche mit einem konkreten Hotelbetreiber laufen auf Hochtouren

Baubeginn: Ende 2023 (geplant)

Bauzeit: zirka 2 Jahre

LINZ AG
H A F E N

Hafenturm

DENAULAGER
L O G I S T I C S

LINZ AG
H A F E N

Hafenturm

DN NAULAGER
L O G I S T I C S

INFRASTRUKTUR- INVESTITIONEN

LINZ AG
H A F E N

Erweiterung Containerterminal

DN NAULAGER
L O G I S T I C S

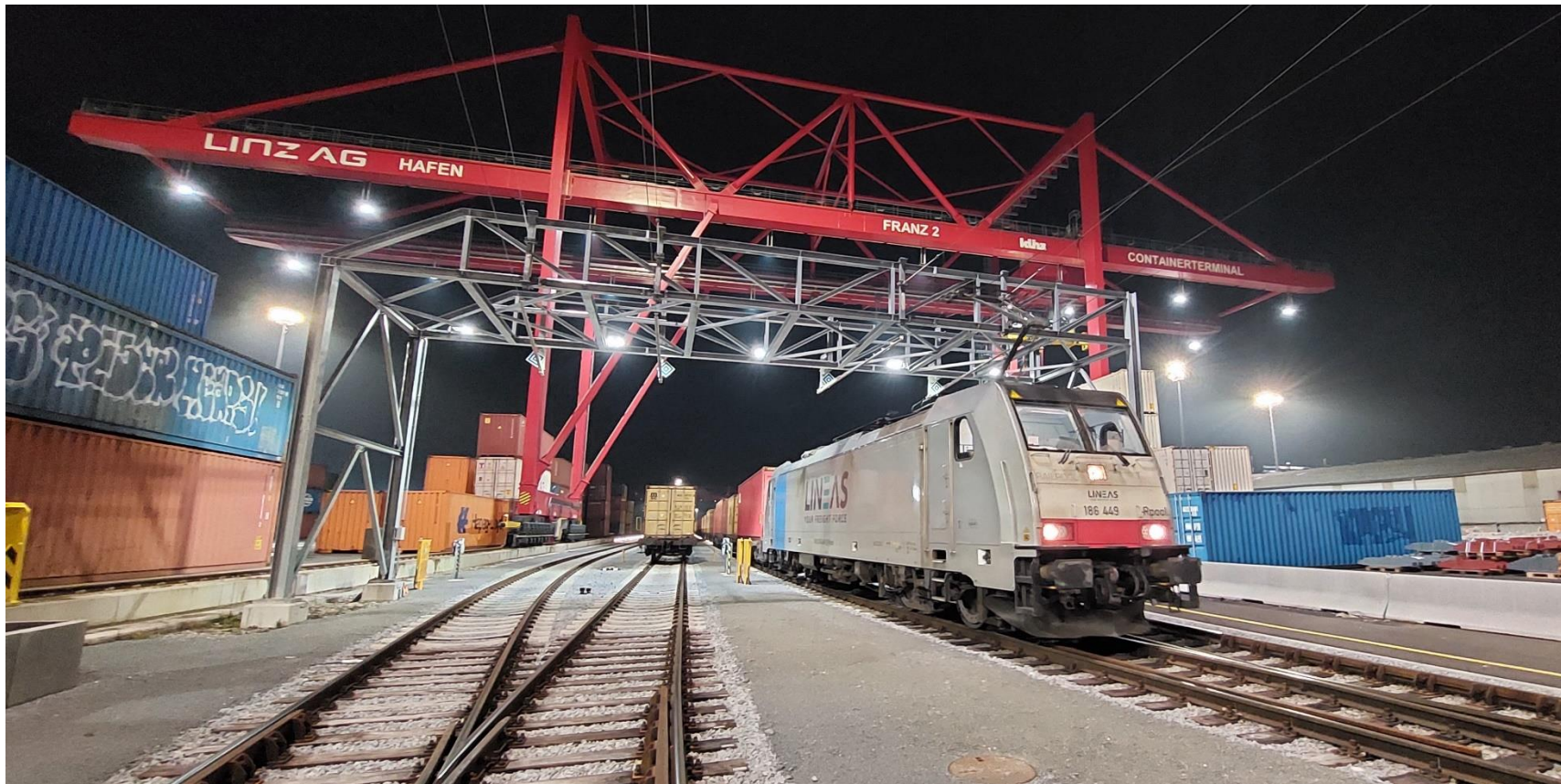

LINZ AG
H A F E N

Elektrifizierung Containerterminal

DN NAULAGER
L O G I S T I C S

LINZ AG
H A F E N

Modernisierung Bahnhof Stadthafen

DLNAULAGER
LOGISTICS

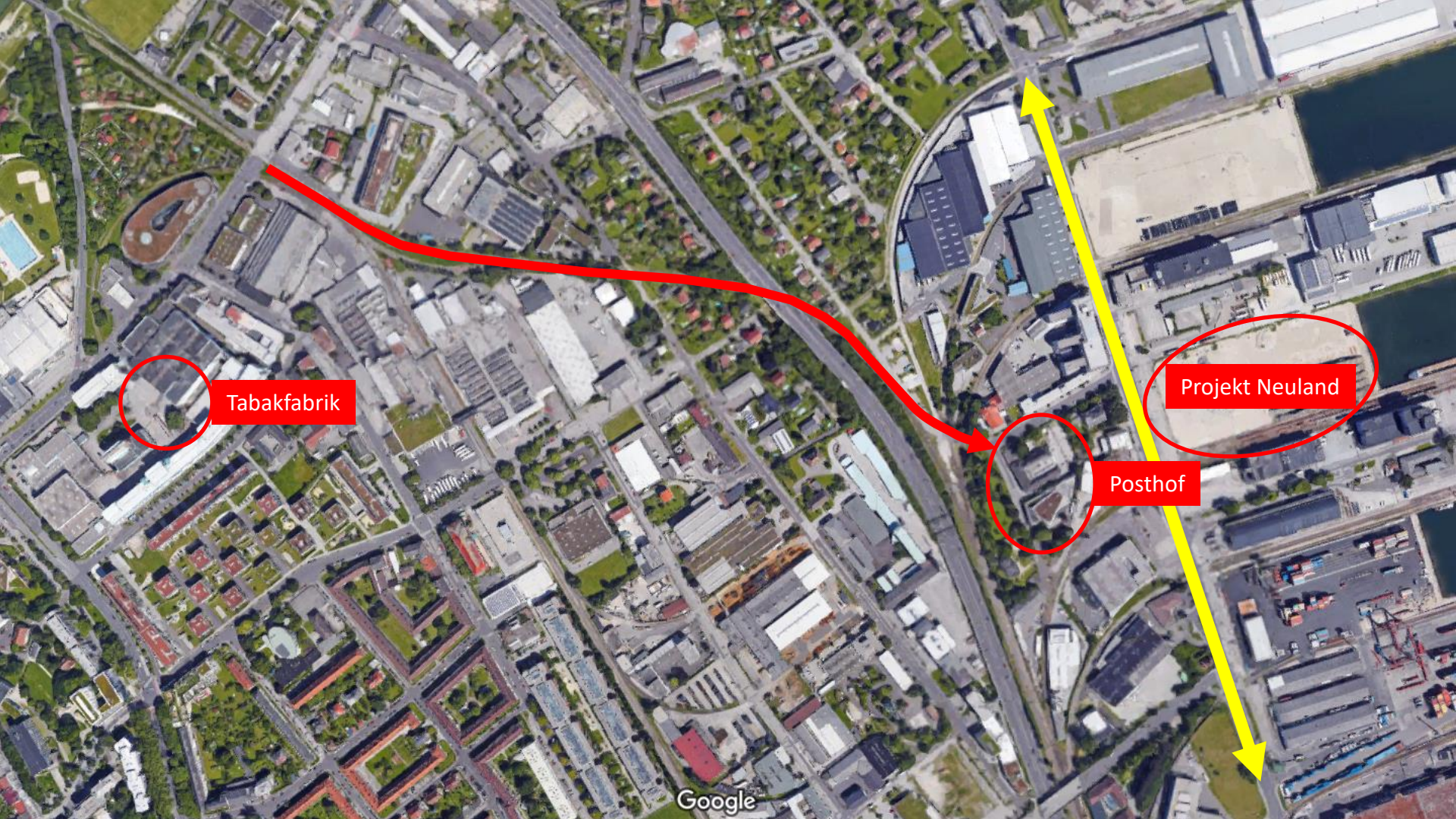

Tabakfabrik

Posthof

Projekt Neuland

LINZ AG
H A F E N

Projekt Neuland

DENAULAGER
LOGISTICS

The Future

www.hafenlinz-neuland.at

NEULAND
LINZAG HAFEN

LINZ AG
H A F E N

DN NAULAGER
LOGISTICS

Die Zukunft
beginnt im Hafen Linz