



Allgemeine  
Informationen

Wertschöpfung  
und  
Beschäftigung

Daseinsvorsorge

## Volkswirtschaftliche Bedeutung städtischer Verkehrsunternehmen



Blick in die  
Zukunft

# Allgemeine Informationen



## Wien in Zahlen



# Organisation

## Stadt Wien

100%



Wiener Stadtwerke GmbH

Finanzierungsvertrag  
2017 - 2031



Wiener Linien GmbH

100%



Wiener Linien GmbH & Co KG



# Integriertes Verkehrsunternehmen



# Integriertes Verkehrsunternehmen

## Betrieb



# Integriertes Verkehrsunternehmen

## Betrieb



## Infrastruktur und Fahrzeuge



# Integriertes Verkehrsunternehmen



## Betrieb



## Verkehrsmanagement - Planung, Vertrieb, Betriebslenkung...

## Infrastruktur und Fahrzeuge

Wochentag (Planer)		Samstag		Sonntag und Feiertage	
1	08:00	1	08:00	1	08:00
2	08:15	2	08:15	2	08:15
3	08:30	3	08:30	3	08:30
4	08:45	4	08:45	4	08:45
5	09:00	5	09:00	5	09:00
6	09:15	6	09:15	6	09:15
7	09:30	7	09:30	7	09:30
8	09:45	8	09:45	8	09:45
9	10:00	9	10:00	9	10:00
10	10:15	10	10:15	10	10:15
11	10:30	11	10:30	11	10:30
12	10:45	12	10:45	12	10:45
13	11:00	13	11:00	13	11:00
14	11:15	14	11:15	14	11:15
15	11:30	15	11:30	15	11:30
16	11:45	16	11:45	16	11:45
17	12:00	17	12:00	17	12:00
18	12:15	18	12:15	18	12:15
19	12:30	19	12:30	19	12:30
20	12:45	20	12:45	20	12:45
21	13:00	21	13:00	21	13:00
22	13:15	22	13:15	22	13:15
23	13:30	23	13:30	23	13:30
24	13:45	24	13:45	24	13:45
25	14:00	25	14:00	25	14:00
26	14:15	26	14:15	26	14:15
27	14:30	27	14:30	27	14:30
28	14:45	28	14:45	28	14:45
29	15:00	29	15:00	29	15:00
30	15:15	30	15:15	30	15:15
31	15:30	31	15:30	31	15:30
32	15:45	32	15:45	32	15:45
33	16:00	33	16:00	33	16:00
34	16:15	34	16:15	34	16:15
35	16:30	35	16:30	35	16:30
36	16:45	36	16:45	36	16:45
37	17:00	37	17:00	37	17:00
38	17:15	38	17:15	38	17:15
39	17:30	39	17:30	39	17:30
40	17:45	40	17:45	40	17:45
41	18:00	41	18:00	41	18:00
42	18:15	42	18:15	42	18:15
43	18:30	43	18:30	43	18:30
44	18:45	44	18:45	44	18:45
45	19:00	45	19:00	45	19:00
46	19:15	46	19:15	46	19:15
47	19:30	47	19:30	47	19:30
48	19:45	48	19:45	48	19:45
49	20:00	49	20:00	49	20:00
50	20:15	50	20:15	50	20:15
51	20:30	51	20:30	51	20:30
52	20:45	52	20:45	52	20:45
53	21:00	53	21:00	53	21:00
54	21:15	54	21:15	54	21:15
55	21:30	55	21:30	55	21:30
56	21:45	56	21:45	56	21:45
57	22:00	57	22:00	57	22:00
58	22:15	58	22:15	58	22:15
59	22:30	59	22:30	59	22:30
60	22:45	60	22:45	60	22:45
61	23:00	61	23:00	61	23:00
62	23:15	62	23:15	62	23:15
63	23:30	63	23:30	63	23:30
64	23:45	64	23:45	64	23:45
65	24:00	65	24:00	65	24:00

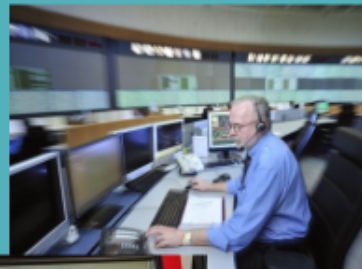





Allgemeine  
Informationen

Wertschöpfung  
und  
Beschäftigung

Daseinsvorsorge

**Volkswirtschaftliche Bedeutung städtischer  
Verkehrsunternehmen**



**Blick in die  
Zukunft**

## Wertschöpfungs- und Beschäftigungseffekte



Wertschöpfung



Beschäftigung



# Volkswirtschaftlicher Beitrag der Wiener Linien



**Beitrag der Wiener Linien zur  
Wirtschaft in Form von Einkommen /  
Löhnen und Gehältern im laufenden  
Betrieb und durch Investitionen**

# Volkswirtschaftlicher Beitrag der Wiener Linien

**Wiener Linien**  
Löhne, Gehälter



**direkte**  
Wertschöpfung und  
Beschäftigung



**Beitrag der Wiener Linien zur  
Wirtschaft in Form von Einkommen /  
Löhnen und Gehältern im laufenden  
Betrieb und durch Investitionen**

# Volkswirtschaftlicher Beitrag der Wiener Linien

**Zulieferer**  
Löhne, Gehälter



**indirekte**  
Wertschöpfung und  
Beschäftigung

**Wiener Linien**  
Löhne, Gehälter



**direkte**  
Wertschöpfung und  
Beschäftigung



**Beitrag der Wiener Linien zur  
Wirtschaft in Form von Einkommen /  
Löhnen und Gehältern im laufenden  
Betrieb und durch Investitionen**

# Volkswirtschaftlicher Beitrag der Wiener Linien

**Investitions-/  
Konsumgüterhersteller**

Löhne, Gehälter



**Zulieferer**

Löhne, Gehälter



**Wiener Linien**

Löhne, Gehälter



**induzierte**  
Wertschöpfung und  
Beschäftigung



**indirekte**  
Wertschöpfung und  
Beschäftigung



**direkte**  
Wertschöpfung und  
Beschäftigung



**Beitrag der Wiener Linien zur  
Wirtschaft in Form von Einkommen /  
Löhnen und Gehältern im laufenden  
Betrieb und durch Investitionen**

# Bruttowertschöpfungseffekt des laufenden Betriebs Österreich, 2015

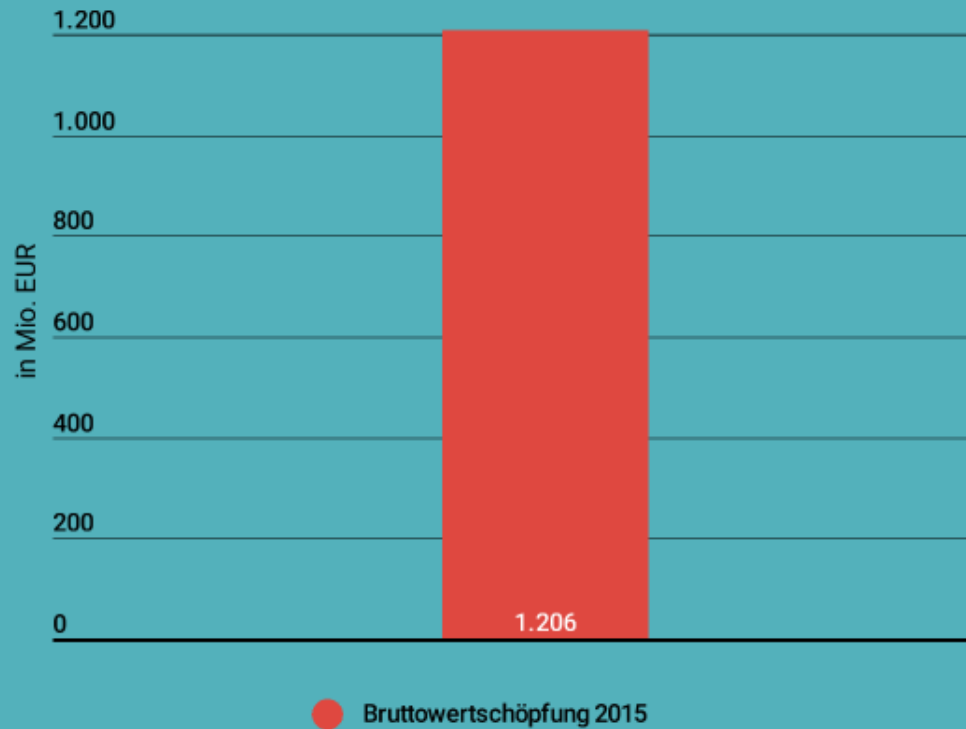

Gesamt 1.206 Mio. EUR Bruttowertschöpfung

**Wertschöpfungsmultiplikator: 1,56**

d.h. vereinfacht: jeder Euro, der von den Wiener Linien in Wien in Löhne und Gehälter fließt, löst weitere 50 Cent Wertschöpfung in anderen Branchen aus.

Anteil am Bruttoinlandsprodukt (BIP): 0,40%

Studie: *Economica*, "Die volks- und regionalwirtschaftliche Bedeutung der Wiener Linien", 2017

# Investitionen in Mio. EUR

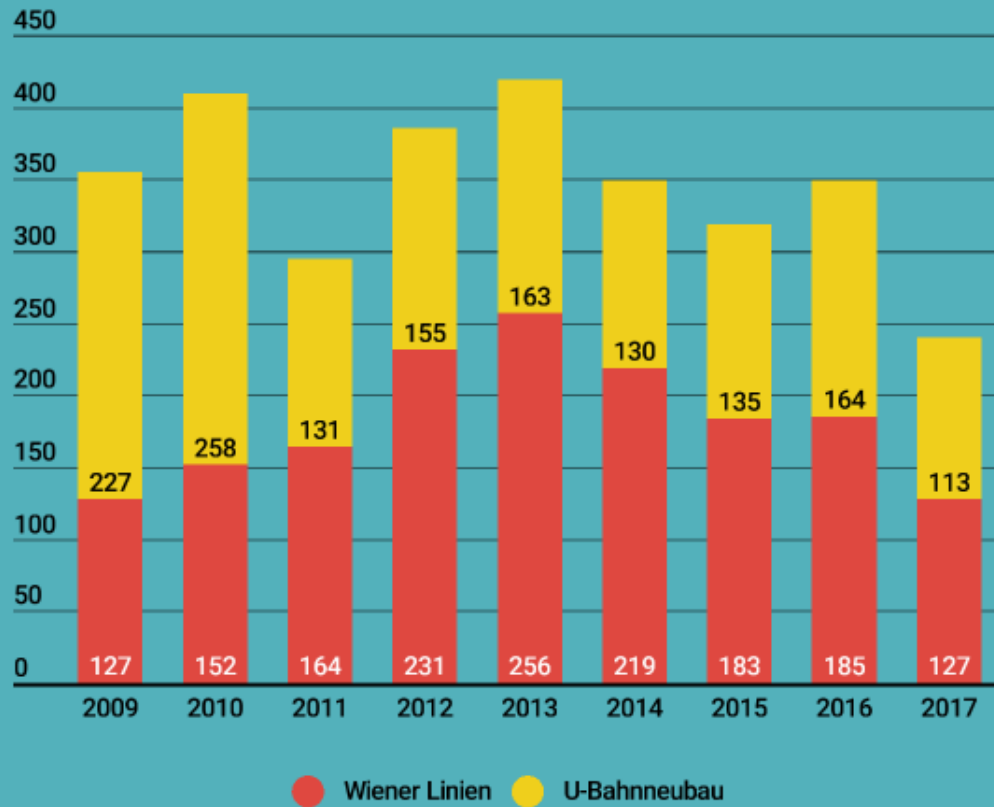



# Investitionen in Mio. EUR

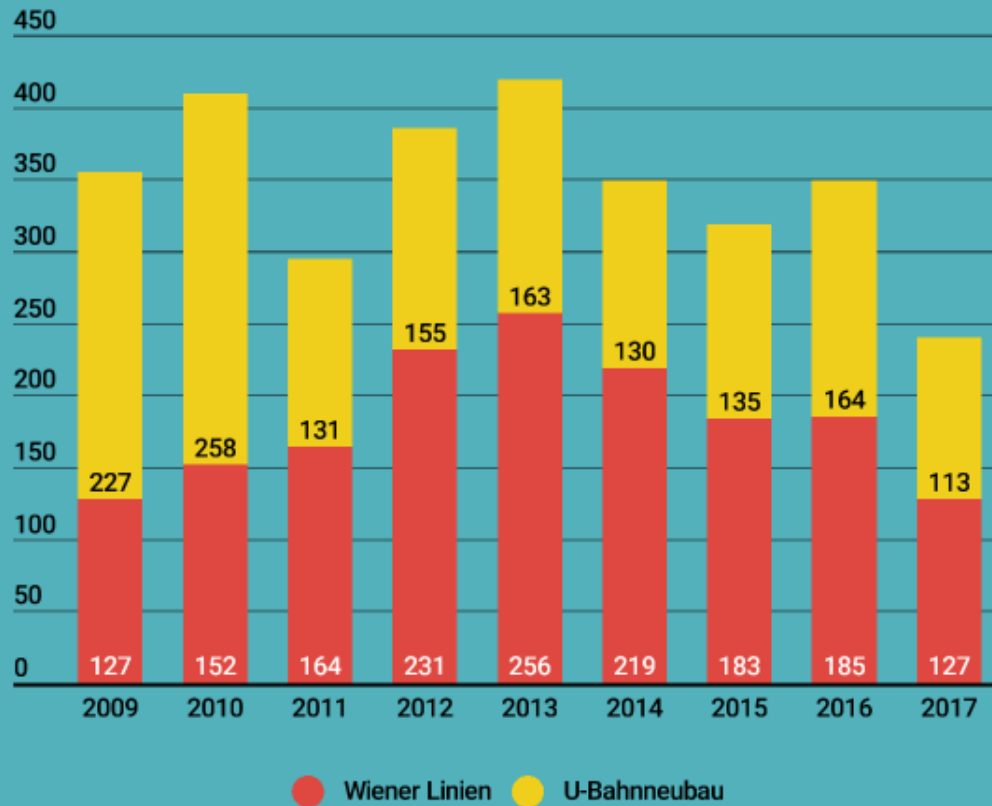

Bruttowertschöpfung über die gesamte Wertschöpfungskette i.H.v. jährlich durchschnittlich 260 Mio. EUR

Studie: Economica, "Die volks- und regionalwirtschaftliche Bedeutung der Wiener Linien", 2017

# Beschäftigungseffekt der Wiener Linien in Österreich in Köpfen

Mit 10 Beschäftigten bei den  
WL sind mehr als 10 weitere  
Arbeitsplätze verbunden.

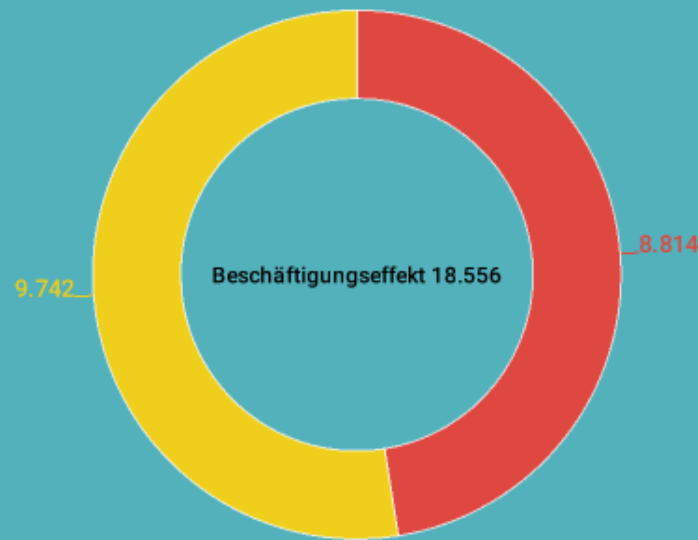

Die WL sichern durch ihren  
**laufenden Betrieb und  
ihre Investitionen** 18.556  
Arbeitsplätze in ganz  
Österreich

Studie: *Economica*, "Die volks- und  
regionalwirtschaftliche Bedeutung der Wiener  
Linien", 2017

● Wiener Linien ● in vorgelagerten Betrieben



Allgemeine  
Informationen

Wertschöpfung  
und  
Beschäftigung

Daseinsvorsorge

## Volkswirtschaftliche Bedeutung städtischer Verkehrsunternehmen



Blick in die  
Zukunft

# Daseinsvorsorge



# Daseinsvorsorge

*„Versorgung der Bevölkerung mit Gütern und Leistungen, die für die Grundversorgung einer Gesellschaft als notwendig erachtet werden“*



# Flächendeckende Versorgung



96% der Bevölkerung wohnt in max. 300m Entfernung zu einer Haltestelle





99% *Der Anteil der erbrachten Fahrten an den geplanten Fahrten*

# Leistung



# Leistung

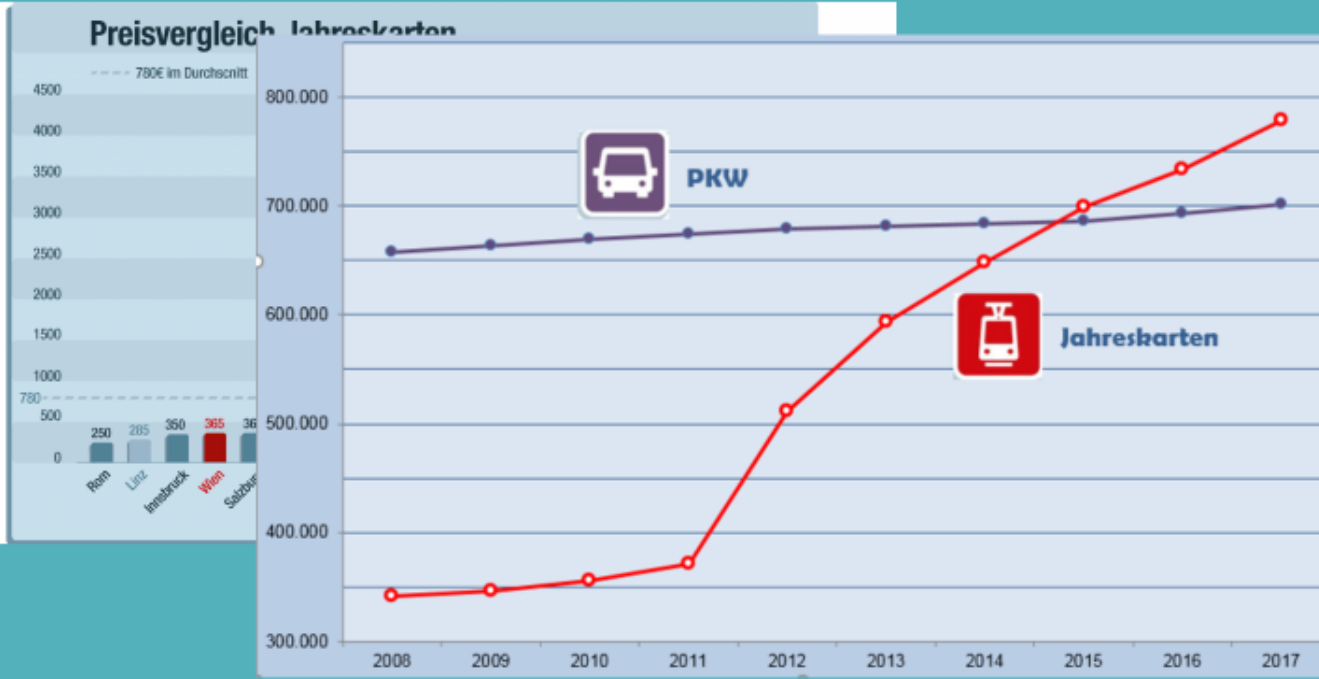

# Leistung

Preisvergleich Jahreskarten

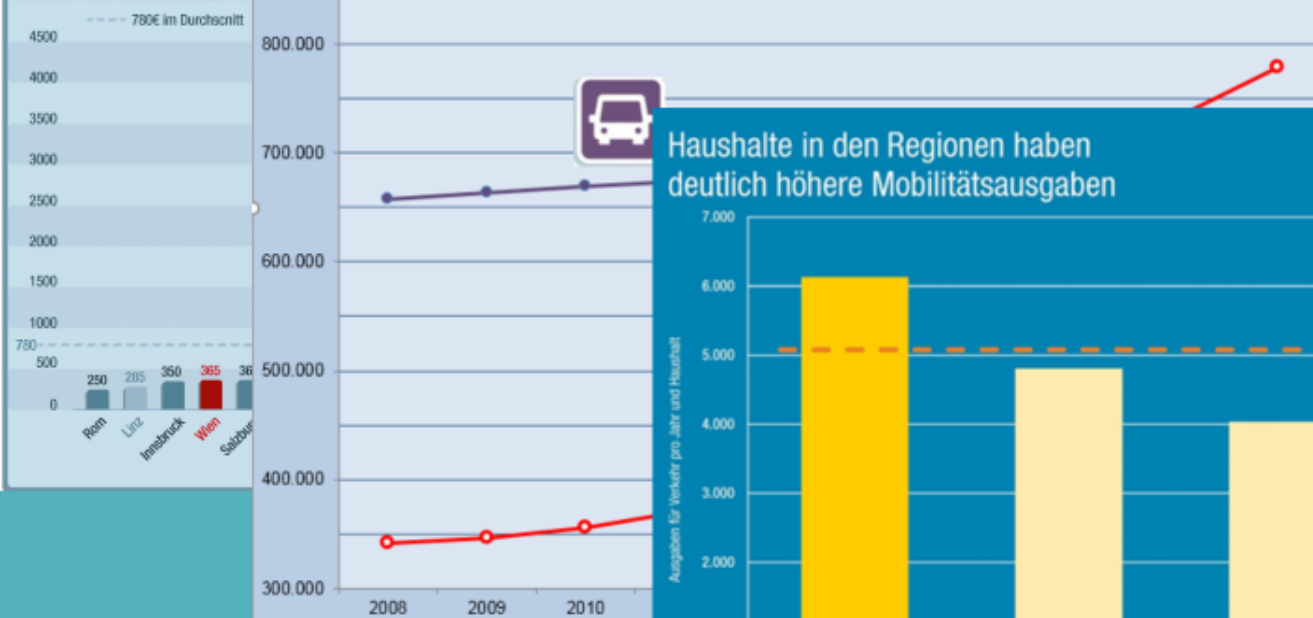

Haushalte in den Regionen haben deutlich höhere Mobilitätsausgaben

VCO

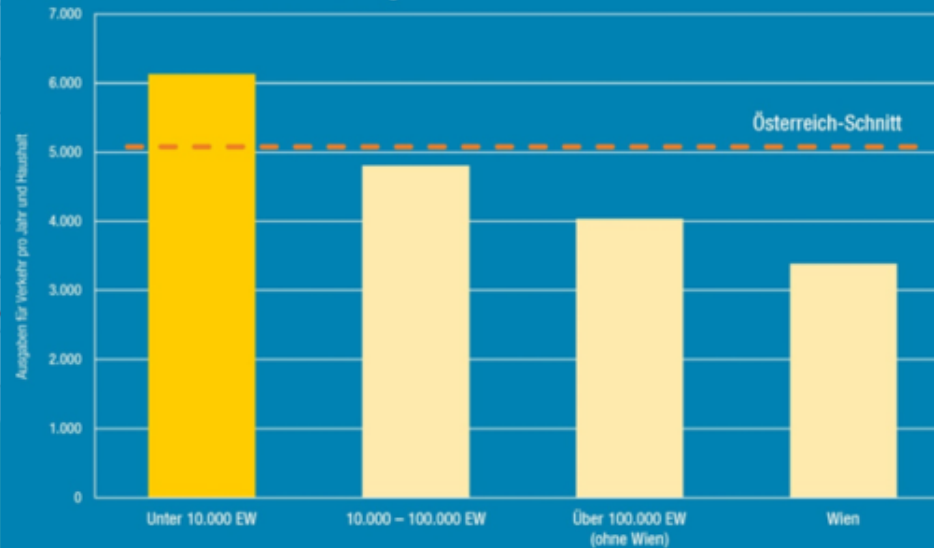

Quelle: Statistik Austria, IVO 2018

# Modal Split 2017



So sind die Wienerinnen und Wiener unterwegs

Wahl der Verkehrsmittel 1993 – 2017 in %

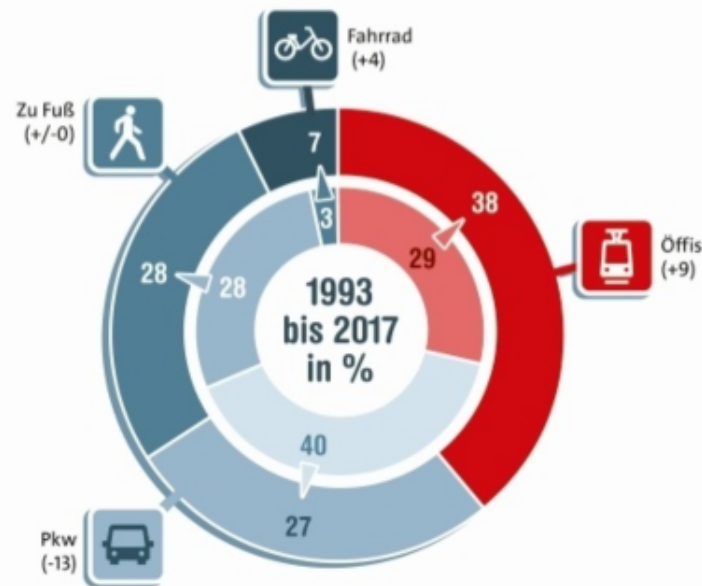

Entwicklung des Anteils Öffentlicher Verkehr in %



Quelle: Wiener Linien





Allgemeine  
Informationen

Wertschöpfung  
und  
Beschäftigung

Daseinsvorsorge

Volkswirtschaftliche Bedeutung städtischer  
Verkehrsunternehmen



Blick in die  
Zukunft



# Blick in die Zukunft



Vision 2048



Lebenswertes  
Wien



Ziele

WienMobil

Vernetzung



U-Bahnnetz  
der Zukunft



F&E

# Wir gestalten Mobilität für die Menschen in Wien

VISION 2048



## MENSCHEN

Die Wiener Linien servieren die Menschen im täglichen Leben.



## TECHNIK

Die Vorteile der Automatisierung und Digitalisierung werden für die Menschen intelligent eingesetzt.



## GESELLSCHAFT

Die Wiener Linien sind das Netzwerk des mobilen Lebens in Wien.

## UNTERNEHMEN

Kompetente und zufriedene Mitarbeiterinnen tragen das Geschäftsmodell der Zukunft.



## Mittel- bis langfristige Ziele

- Unsere **Marktposition** weiter stärken
- **40% Anteil** am Modal Split in Wien
- **Fahrgast-Milliarde** im Jahr 2020

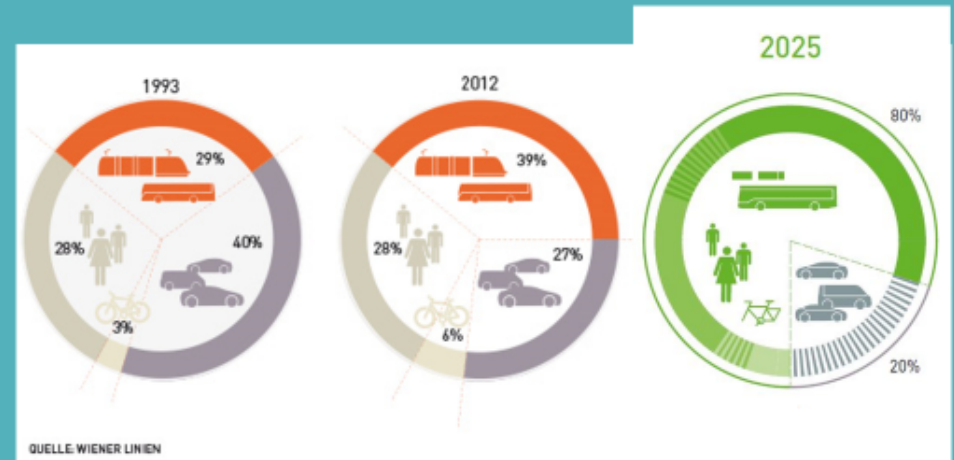

# Wien wächst – die U-Bahn wächst mit!

Gepunktete und strichlierte Strecken befinden sich in Planung (U2 frühestens ab 2026, U5 frühestens 2024)







*Innovationen sind der wichtigste Wachstumstreiber für Unternehmen und Regionen, schaffen Beschäftigung und sichern den Wirtschaftsstandort.*



*WienMobil verknüpft den ÖPNV mit individuellen E-Mobilitätsangeboten und integriert das Buchungs- und Bezahlungssystem auf einer Plattform*

# Lebenswertes Wien



WL Kundenbefragung Omnitrend

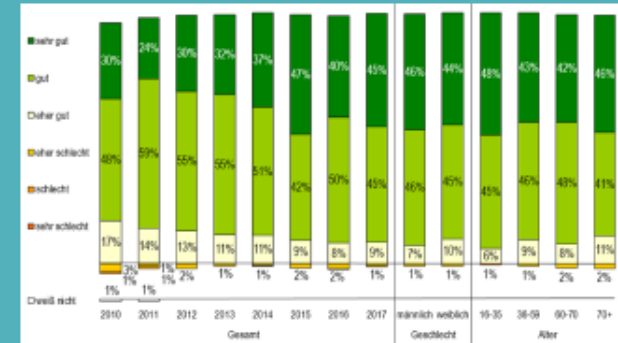

# Lebenswertes Wien



Städte mit höchster Lebensqualität (Bewertung verschiedener Aspekte in 231 Städten) – Top Fünf und Auswahl



Grafik: © APA, Quelle: APA/Mercer





# Wien ist die lebenswerteste Stadt der Welt

Ranking der lebenswertesten Städte der Welt 2017 (100=bestmögliche Punktzahl)



Für die Studie wurden 140 Städte in den Kategorien wirtschaftliche Stabilität, Gesundheitsversorgung, Kultur und Umwelt, Bildung und Infrastruktur untersucht  
Quelle: The Economist

statista

# WL Kundenbefragung Omnitrend

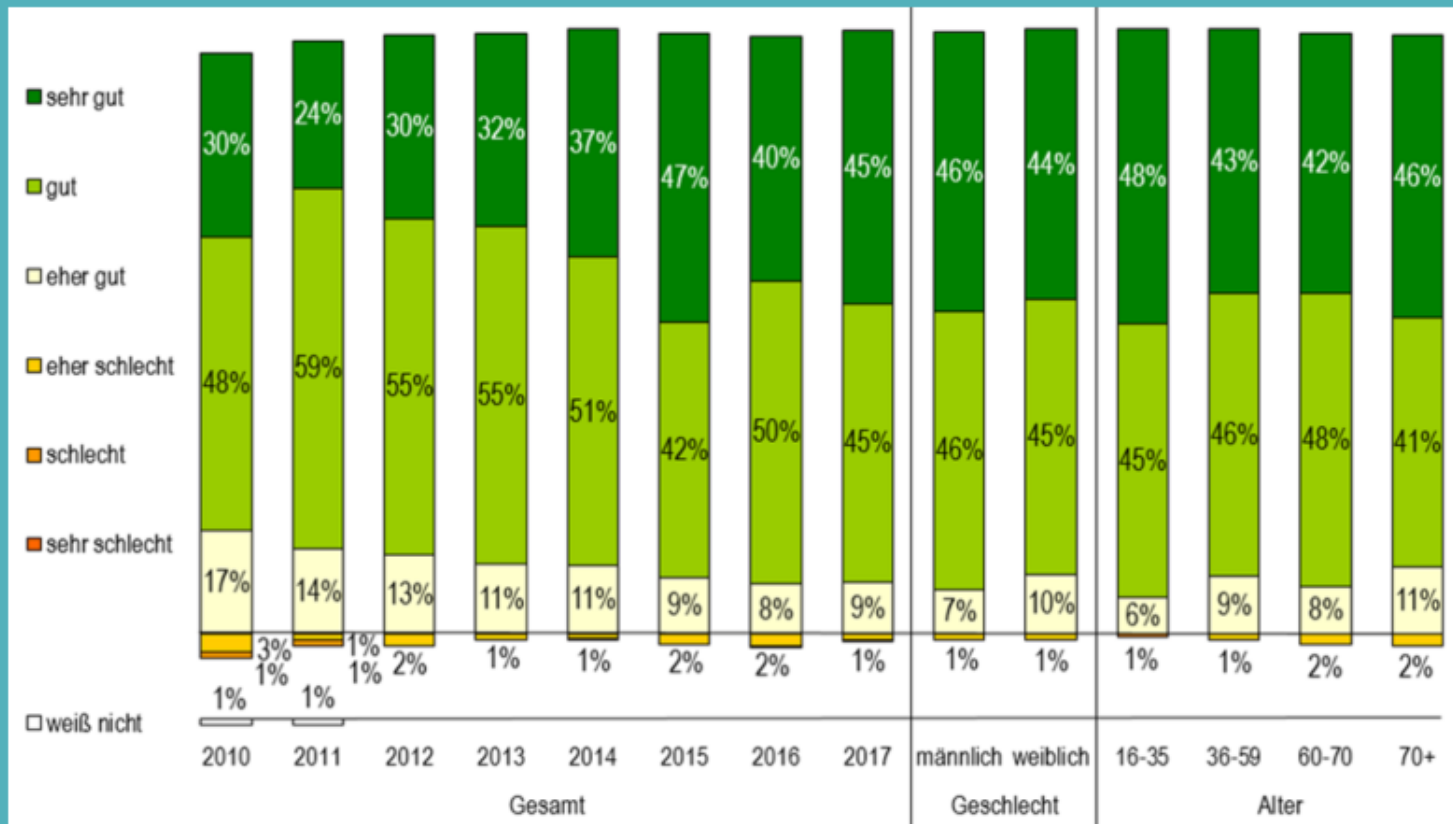



Allgemeine  
Informationen

Wertschöpfung  
und  
Beschäftigung

Daseinsvorsorge

Volkswirtschaftliche Bedeutung städtischer  
Verkehrsunternehmen



Blick in die  
Zukunft

Allgemeine  
Informationen

Wertschöpfung  
und  
Beschäftigung

Daseinsvorsorge

**Volkswirtschaftliche Bedeutung städtischer  
Verkehrsunternehmen**



*Danke für Ihre  
Aufmerksamkeit!*

**Blick in die  
Zukunft**